

INSTRUCTIVO PARA REPORTAR el SEGURO DE SEPARACIÓN INDIVIDUALIZADO (SEGSEI), en las Declaraciones de Situación Patrimonial y de Intereses

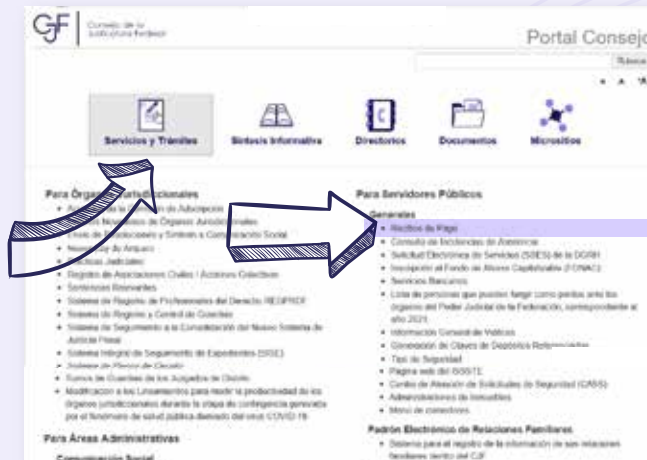

PASO 1

Desde la Red Institucional del Consejo de la Judicatura Federal, seleccionarás el apartado **“Servicios y Trámites”**, donde ubicarás en el lado derecho la pestaña **“Recibos de Pago”** y te redirigirá al Sistema de Impresión de Recibos Electrónicos de Pago.



PASO 2

Al ingresar al Sistema de Impresión de Recibos Electrónicos de Pago, deberás proporcionar **usuario** y **contraseña**, darás clic en el botón **“Aceptar”**.



USUARIO
u + número de expediente



CONTRASEÑA
La que utilizas para ingresar al Sistema de Impresión de Recibos Electrónicos de Pagos

PASO 3

Al acceder al Sistema de Impresión de Recibos Electrónicos de Pago, se desplegará tu información y posteriormente darás clic en **Estado de cuenta Seguro de Separación**.



PASO 4

Para presentar las Declaraciones de Situación Patrimonial y de Intereses, **deberás descargar tus dos estados de cuenta correspondientes al primer y segundo semestre del año inmediato anterior**, para visualizarlos seleccionarás el botón “Consultar estado de cuenta”.



¿Cómo debes declarar el SEGSEI?

En el apartado **Inversiones, Cuentas Bancarias y Otro Tipo de Valores/Activos**, registrarás el saldo de la reserva final al 31 de diciembre del año inmediato anterior.

Los intereses generados durante el año inmediato anterior deberán ser reportados en el apartado Ingresos Netos del Declarante, pareja y/o Dependientes económicos, para obtener dicha cantidad deberás sumar los intereses de la reserva (rendimientos) de ambos semestres.

MetLife **Estado de Cuenta**
Seguro de Separación Individualizado

Col. C.P. Página: 1

INFORMACION DEL SERVIDOR PUBLICO

No. de Cuenta: Periodo del: 01-ENE-2022 al: 30-JUN-2022
 R.F.C.: Póliza:
 CURP:
 No. de Empleado:
 Área de Adscripción:
 Retenedor: 0355 CONSEJO DE LA JUDICATURA FEDERAL (CJF)
 Clave Unidad:0900 CONSEJO DE LA JUDICATURA DEL PODER JUDICIAL FEDERALEAL

RESUMEN DE SALDOS Y MOVIMIENTOS DEL PERIODO

Descripción	Reserva Anterior	Primas Aportadas	Intereses de la Reserva	Retiros	Reserva Final
Primas Aportadas por el Asegurado	198,793.01	20,874.48	7,106.02	0.00	\$ 226,773.51
Primas Aportadas por Cuenta y en Nombre del Asegurado	198,793.01	20,874.48	7,106.02	0.00	\$ 226,773.51
Primas Voluntarias Extraordinarias Aportadas por el Asegurado	0.00	0.00	0.00	0.00	\$ 0.00
	\$ 397,586.02	\$ 41,748.96	\$ 14,212.05	\$ 0.00	\$ 453,547.03

MetLife **Estado de Cuenta**
Seguro de Separación Individualizado

Col. C.P. 00000 Página: 1

INFORMACION DEL SERVIDOR PUBLICO

No. de Cuenta: Periodo del: 01-JUL-2022 al: :31-DIC-2022
 R.F.C.: Póliza:
 CURP:
 No. de Empleado:
 Área de Adscripción:
 Retenedor: 0355 CONSEJO DE LA JUDICATURA FEDERAL (CJF)
 Clave Unidad:0900 CONSEJO DE LA JUDICATURA DEL PODER JUDICIAL FEDERALEAL

RESUMEN DE SALDOS Y MOVIMIENTOS DEL PERIODO

Descripción	Reserva Anterior	Primas Aportadas	Intereses de la Reserva	Retiros	Reserva Final
Primas Aportadas por el Asegurado	226,773.51	20,874.48	6,562.20	0.00	\$ 254,210.20
Primas Aportadas por Cuenta y en Nombre del Asegurado	226,773.51	20,874.48	6,562.20	0.00	\$ 254,210.20
Primas Voluntarias Extraordinarias Aportadas por el Asegurado	0.00	0.00	0.00	0.00	\$ 0.00
	\$ 453,547.03	\$ 41,748.96	\$ 13,124.40	\$ 0.00	\$ 508,420.39

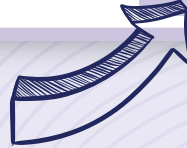
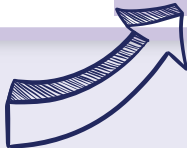

Asesoría y Asistencia Técnica



Asesoría y Asistencia Técnica

Conmutador: (55) 5449 9500 Ext: 6565
RED NACIONAL: #318 6565 (Sólo CJF)



Correo electrónico

registropatrimonial@correo.cjf.gob.mx



Sistema de Servicios al Declarante Obligado (SISDO)

Registra un ticket a través del SISDO en el siguiente enlace:
<https://sisdo.cjf.gob.mx/sisdo/>



Horario de atención durante el mes de mayo

Lunes a viernes de 9:00 a 19:00 horas.
Sábado y días inhábiles de 10:00 a 15:00 horas.