

MANUAL DE USO

CONSULTA DEL BUSCADOR DE SENTENCIAS

ESPECIALIZADO EN EL SISTEMA DE
JUSTICIA PENAL ADVERSARIAL



DESCRIPCIÓN GENERAL

DEL BUSCADOR DE SENTENCIAS ESPECIALIZADO EN EL SJPA

(BUSCADOR)



En toda sociedad democrática la transparencia de las sentencias judiciales es un medio fundamental para la rendición de cuentas sobre el desempeño de las funciones de juezas y jueces.

El conocimiento público de la decisión jurisdiccional potencia una mejor comprensión del sistema de justicia y, por tanto, de las herramientas que tiene la sociedad a su disposición para el pleno ejercicio de todos sus derechos.

Con la finalidad de hacer posible que las sentencias del Sistema de Justicia Penal Oral Acusatorio (SJPA) puedan ser conocidas por la sociedad el Pleno del Consejo de la Judicatura Federal pone a su disposición el Buscador.



DESCRIPCIÓN GENERAL

DEL BUSCADOR DE SENTENCIAS ESPECIALIZADO EN EL SJPA

(BUSCADOR)



Se trata de un sistema de búsqueda avanzada en línea que tiene como principal objetivo proporcionar a la ciudadanía la posibilidad de consultar las sentencias emitidas en los Centros de Justicia Penal Federal (CJPF) a través de 7 conjuntos de criterios de búsqueda, que a su vez contienen subconjuntos de datos, para un total de 17 parámetros.

Con ello el Buscador permite a cualquier persona con acceso a internet encontrar, con el mayor nivel de desagregación posible, las sentencias de su interés.



LOS **7** CONJUNTOS DE CRITERIOS DE BÚSQUEDA

CON SUS RESPECTIVOS PARÁMETROS



Periodo



**Características de
las resoluciones**



**Características
de las partes**



**Tratados
Internacionales**



**Perspectiva
de género**



**Criterio de
relevancia**



**Palabra o
frase**



Periodo

Se puede establecer un rango de fechas para ubicar las sentencias emitidas en una determinada temporalidad



Perspectiva de género



Características de las resoluciones

CJPF, número de expediente de la causa penal, Jueza o Juez, Delito, Tipo de sentencia (juicio oral o procedimiento abreviado), Sentido de la sentencia (absolutoria, condenatoria, mixta o sobreseimiento), Reparación del daño



Criterio de relevancia

Criterios de interpretación novedosos (de la Ley Penal o sobre Derechos Humanos), Derechos económicos, sociales, culturales y ambientales; Derechos civiles y políticos, Grupos en condiciones de vulnerabilidad, Por su afectación a derechos humanos, Por su trascendencia y efecto en los actos de gobierno



Características de las partes

Sentenciados (Sexo / Condiciones de vulnerabilidad)
Víctimas u ofendidos (Sexo / Condiciones de vulnerabilidad)



Palabra o frase



Tratados Internacionales

FUNCIONALIDADES

DEL BUSCADOR



El Buscador ofrece múltiples funcionalidades que, bajo una perspectiva de transparencia y rendición de cuentas, buscan facilitar a la sociedad el uso del sistema:

1 Creación de un usuario personalizado. Si bien el sistema de búsqueda de sentencias se puede realizar sin ingresar datos de la persona que se encuentra consultando, la herramienta da la opción a la persona usuaria de crear una cuenta personalizada.

Tener un usuario registrado en el Buscador e ingresar el sistema de consulta de sentencias con él, permite ●



Iniciar sesión



- Guardar consultas frecuentes. Esto permite a la persona generar un historial de búsqueda de sentencias al que podrá tener acceso sin repetir el proceso y ejecutarlas de manera ágil en el lugar y momento que se desee.
- Seleccionar los criterios de relevancia que sean de su interés y recibir boletines de actualización de las sentencias relacionadas con dichos criterios a través de un correo electrónico.

FUNCIONALIDADES

DEL BUSCADOR



2

Compartir la URL de las búsquedas que se realizan por cualquier medio electrónico (por ejemplo, redes sociales o correo electrónico).



Datos abiertos



3

Acceso a los datos abiertos (en formato CSV) para reconstruir toda la información pública de las sentencias penales adversariales que ya se encuentren debidamente registradas por los CJPF, para lo cual también se pone a disposición el diagrama de la base de datos y el diccionario de datos.



A

continuación se describen y explican brevemente los elementos de la Consulta mostrándolos gráficamente y señalando los pasos para su utilización.

PANTALLA DE INICIO

CONSULTA DE SENTENCIAS EMITIDAS EN EL SISTEMA DE JUSTICIA PENAL ACUSATORIO

Buscar por:

Periodo >

Características de las resoluciones >

Características de las partes >

Tratados internacionales >

Perspectiva de género >

Criterio de relevancia >

Palabra o frase >



PANTALLA DE INICIO

CONSULTA DE SENTENCIAS EMITIDAS EN EL SISTEMA DE JUSTICIA PENAL ACUSATORIO

Buscar por:

- Periodo >
- Características de las resoluciones >
- Características de las partes >
- Tratados internacionales >
- Perspectiva de género >
- Criterio de relevancia >
- Palabra o frase >



Iniciar sesión Datos abiertos

Iniciar sesión



El inicio de sesión (login) – seleccionando esta pestaña podrá registrar un usuario personalizado o bien, en caso de que ya cuente con un usuario, ingresar a sus consultas históricas (se detalla en la página 8).

Datos abiertos



Datos abiertos (se detalla en la página 7)

Menú de búsqueda avanzada:



REALIZAR UNA BÚSQUEDA

Es fundamental identificar que se pueden realizar búsquedas por un criterio de consulta o mediante la combinación de todos los criterios deseados, es decir, se puede buscar exclusivamente por una característica o combinar tantas opciones se desee.

También es importante señalar que cualquier consulta requiere dar clic en el ícono de búsqueda que se encuentra en la parte inferior del menú:



Periodo



Características de
las resoluciones



Características
de las partes



Tratados
Internacionales



Perspectiva
de género



Criterio de
relevancia



Palabra o frase

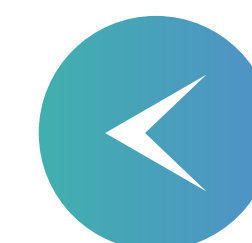

REALIZAR UNA BÚSQUEDA

Para realizar una consulta conforme a los 7 criterios de búsqueda o 17 parámetros de exploración se deben incorporar los intereses de búsqueda, lo cual mostrará el ícono de una palomita señalando que se ha seleccionado un criterio. Por ejemplo, al seleccionar un periodo, se mostrará el ícono mencionado y también la posibilidad de “limpiar”, es decir, borrar ese criterio de consulta:



Periodo



RANGO DE FECHAS

12/01/2020



12/01/2020



Limpiar

REALIZAR UNA BÚSQUEDA

Esto mismo aplica para cualquier criterio.

Cuando se pase el cursor por cualquiera de los criterios de búsqueda aparecerá una ayuda para indicar qué datos son los que deben seleccionarse para realizar la consulta. Por ejemplo, para el caso de las características de resoluciones y en específico el CJPF, el sistema ayudará al usuario indicándole que debe seleccionar al menos un Centro para poder buscar por este tipo de dato.



Características de
las resoluciones

CJPF

Seleccionar centro 

De igual manera, es posible seleccionar la cantidad de sentencias a visualizar en la pantalla de resultados. Por default se muestran 5:

Después de dar clic en el ícono de búsqueda (lupa) que se indicó previamente, los resultados de la consulta se mostrarán en el costado derecho de la pantalla como se muestra a continuación:

The screenshot displays a search results page with the following elements:

- Top left: "Compartir" button.
- Top right: "Exportar a excel" button and a search input field labeled "Buscar:".
- Below the search bar: "Mostrar 5 registros" with a dropdown arrow.
- Main content area: Five entries, each with the following structure:
 - 1. Tipo de sentencia:** Procedimiento Abreviado
 - Causa Penal:** 15/2020
 - Juez que emite:** FRANCISCO GUSTAVO MACÍAS MEZA
 - Centro de Justicia:** Aguascalientes
 - Fecha de emisión:** 26/02/2021
 - Fecha de publicación:** 01/03/2021
 - Resumen:** Aproximadamente a las nueve horas con cuarenta y siete minutos del doce de enero de dos mil veinte, al encontrarse en un camino de terracería sin nombre, que conduce del boulevard Adolfo Ruiz Cortines a la avenida Siglo XXI, colonia Viñedos San Felipe, en esta ciudad de Aguascalientes, tenía dentro de su radio de acción y disponibilidad, en el interior de una mochila que llevaba colgada en su espalda, un arma de fuego tipo revólver, calibre .38
- 2. Tipo de sentencia:** Procedimiento Abreviado
- Causa Penal:** 151/2020
- Juez que emite:** FRANCISCO GUSTAVO MACÍAS MEZA
- Centro de Justicia:** Aguascalientes
- Fecha de emisión:** 26/02/2021
- Fecha de publicación:** 01/03/2021
- Resumen:** Aproximadamente a las dieciocho horas con cincuenta y cuatro minutos del once de agosto de dos mil veinte, al encontrarse en las inmediaciones de la calle Roberto Jenkins Rangel casi esquina con licenciado Francisco Ramírez Martínez, fraccionamiento Licenciado Benito Palomino Dena, en esta ciudad de Aguascalientes, llevaba consigo, misma que arrojó al piso, una bolsa plástica negra con de tres bolsas transparentes con clorhidrato de metanfetamina con un peso neto total de 374.4 gramos.

- 3. Tipo de sentencia:** Procedimiento Abreviado
- Causa Penal:** 112/2020
- Juez que emite:** FRANCISCO GUSTAVO MACÍAS MEZA
- Centro de Justicia:** Aguascalientes
- Fecha de emisión:** 26/02/2021
- Fecha de publicación:** 01/03/2021
- Resumen:** Aproximadamente a las trece horas con cincuenta minutos del diecisiete de mayo de dos mil veinte, al encontrarse en las inmediaciones de la esquina que forman las calles Abraham González con Heroico Colegio Militar, fraccionamiento Jardines de Pabellón, en el municipio de Pabellón de Arteaga, Aguascalientes, llevaba consigo en el interior de una mochila, dos rstras con treinta pastillas con clonazepam
- 4. Tipo de sentencia:** Procedimiento Abreviado
- Causa Penal:** 175/2020
- Juez que emite:** FRANCISCO GUSTAVO MACÍAS MEZA
- Centro de Justicia:** Aguascalientes
- Fecha de emisión:** 25/02/2021
- Fecha de publicación:** 25/02/2021
- Resumen:** aproximadamente a las ocho horas con veinte minutos del veintidós de septiembre de dos mil veinte, al encontrarse circulando a bordo de un vehículo automotor a la altura del kilómetro 00+500 de la carretera estatal 26, comunidad La Punta, en el municipio de Cosío, Aguascalientes, llevaba consigo un envoltorio de plástico transparente con clorhidrato de metanfetamina con peso neto de 198.3 gramos
- 5. Tipo de sentencia:** Procedimiento Abreviado
- Causa Penal:** 189/2020
- Juez que emite:** BEATRIZ EUGENIA ÁLVAREZ RODRÍGUEZ
- Centro de Justicia:** Aguascalientes
- Fecha de emisión:** 25/02/2021
- Fecha de publicación:** 26/02/2021

Bottom right: A pagination control with buttons for "Anterior", "1", "2", "3", "4", "5", "760", and "Siguiete".

Para navegar entre los resultados, en la parte inferior se encuentra el paginado:

DATOS ABIERTOS

[EL CONSEJO](#)[SERVICIOS](#)[SALA DE PRENSA](#)[TRANSPARENCIA](#)[Datos abiertos](#)

El apartado de datos abiertos permite a cualquier persona descargar cada una de las tablas que componen la base de datos del Buscador en formato CSV, así como el diagrama de base de datos para identificar la manera en que se relacionan las tablas, así como las variables que componen cada tabla. Igualmente se incluye el diccionario de datos para resolver cualquier duda sobre cómo se registran los datos por los servidores públicos de los CJPF.

Estos archivos CSV se actualizan en tiempo real conforme a los registros en la base de datos.

Datos Abiertos

Archivo	Formato
Sentencias	
Sentenciados	
Delitos de los sentenciados	
Detalle de los sentenciados	
Víctimas	
Delitos cometidos a las víctimas	
Reparación del daño a las víctimas	
Diagrama de base de datos	
Diccionario de datos	

[Cerrar](#)

Para descargar los archivos debe darse clic en el ícono de CSV correspondiente como se señala en el recuadro rojo.

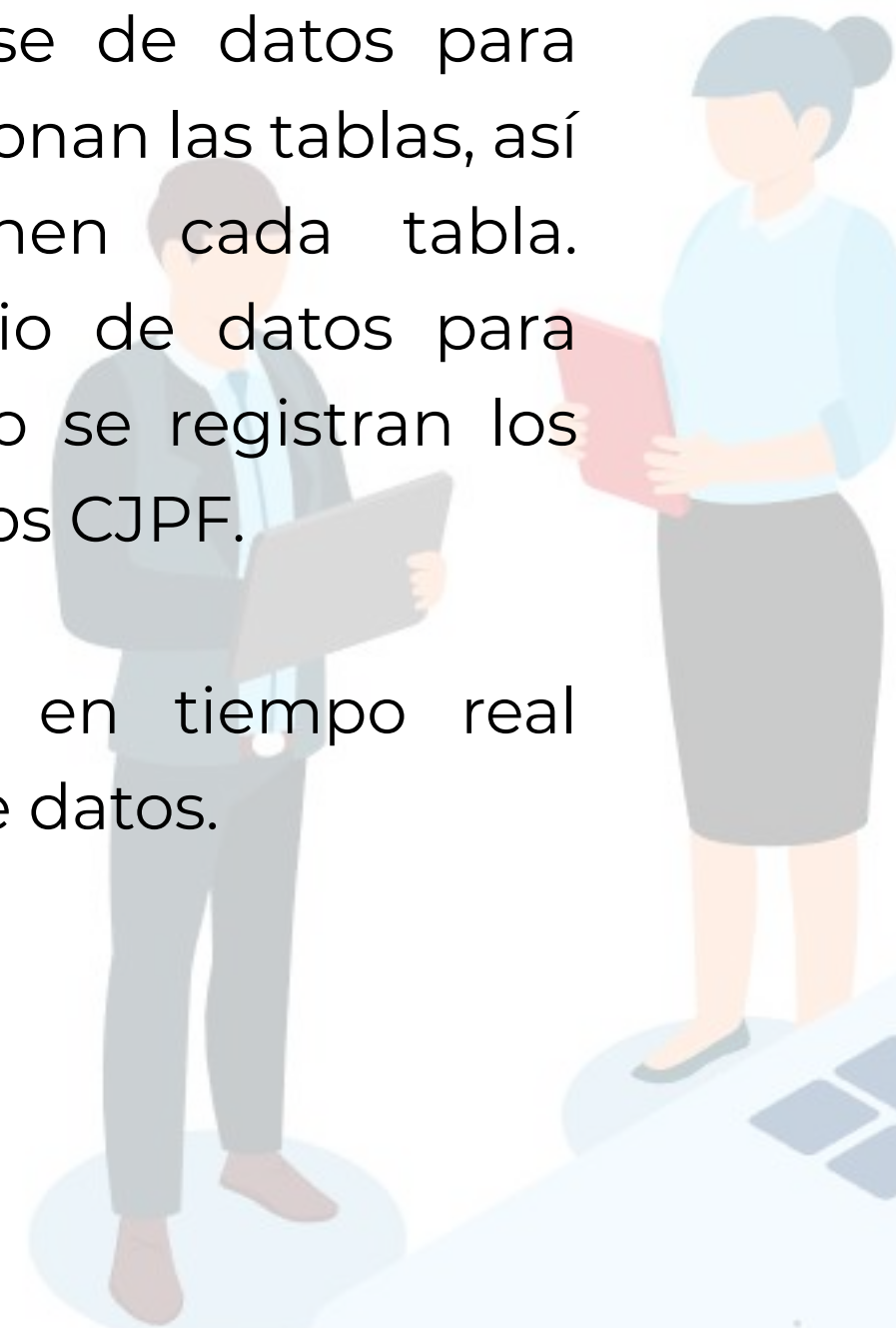

INICIAR SESIÓN

Esta pantalla se encuentra disponible para cualquier persona, sea física o moral, para lo cual se requiere un registro como se explica a continuación.

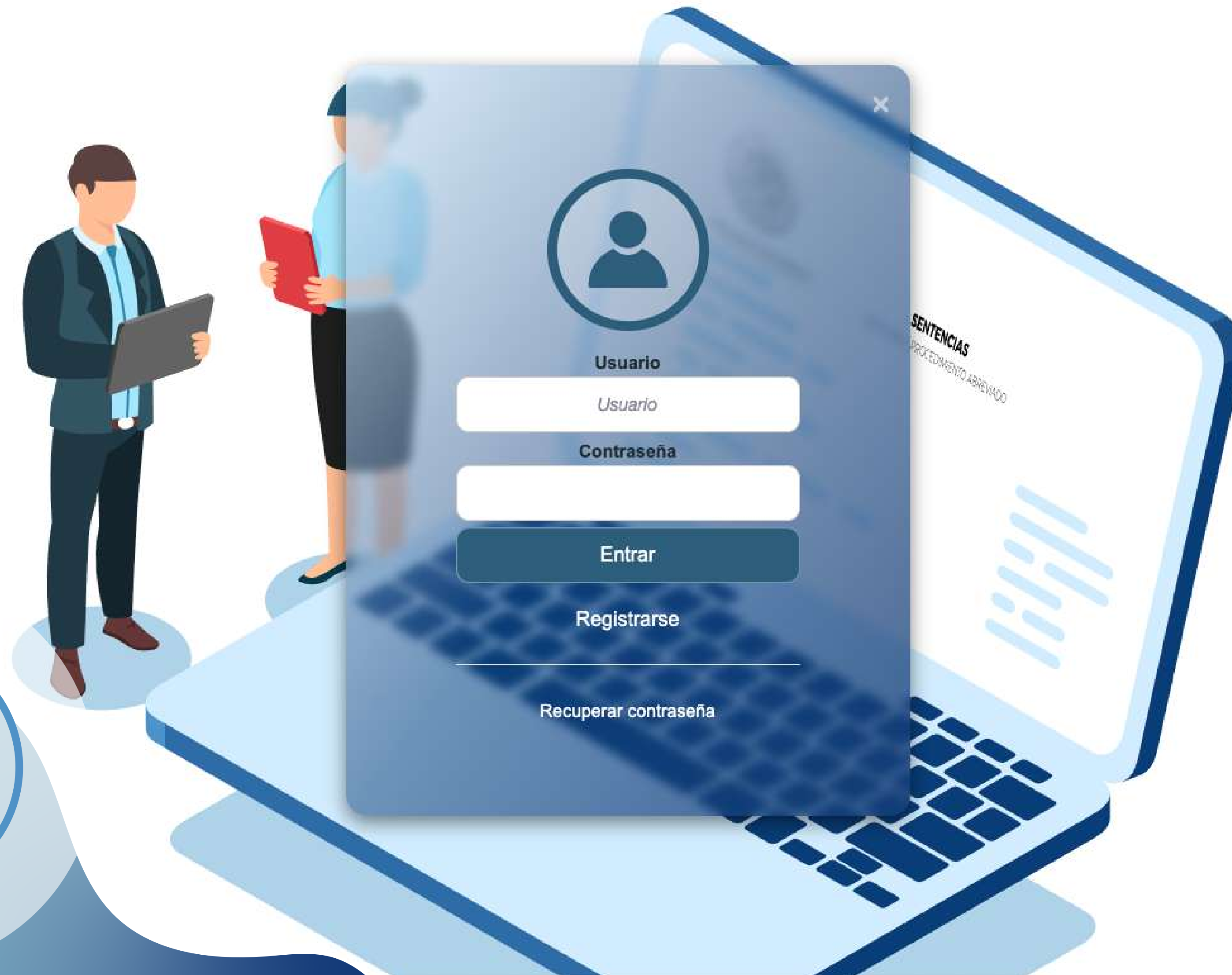

INICIAR SESIÓN

REGISTRO DE USUARIO

Para que cualquier persona se registre en el sistema debe ingresar un nombre de usuario, contraseña, nombre completo, correo electrónico, ocupación (academia, estudiante, litigante, etc.), características de interés (que son los criterios de relevancia) y aceptar las políticas de privacidad.

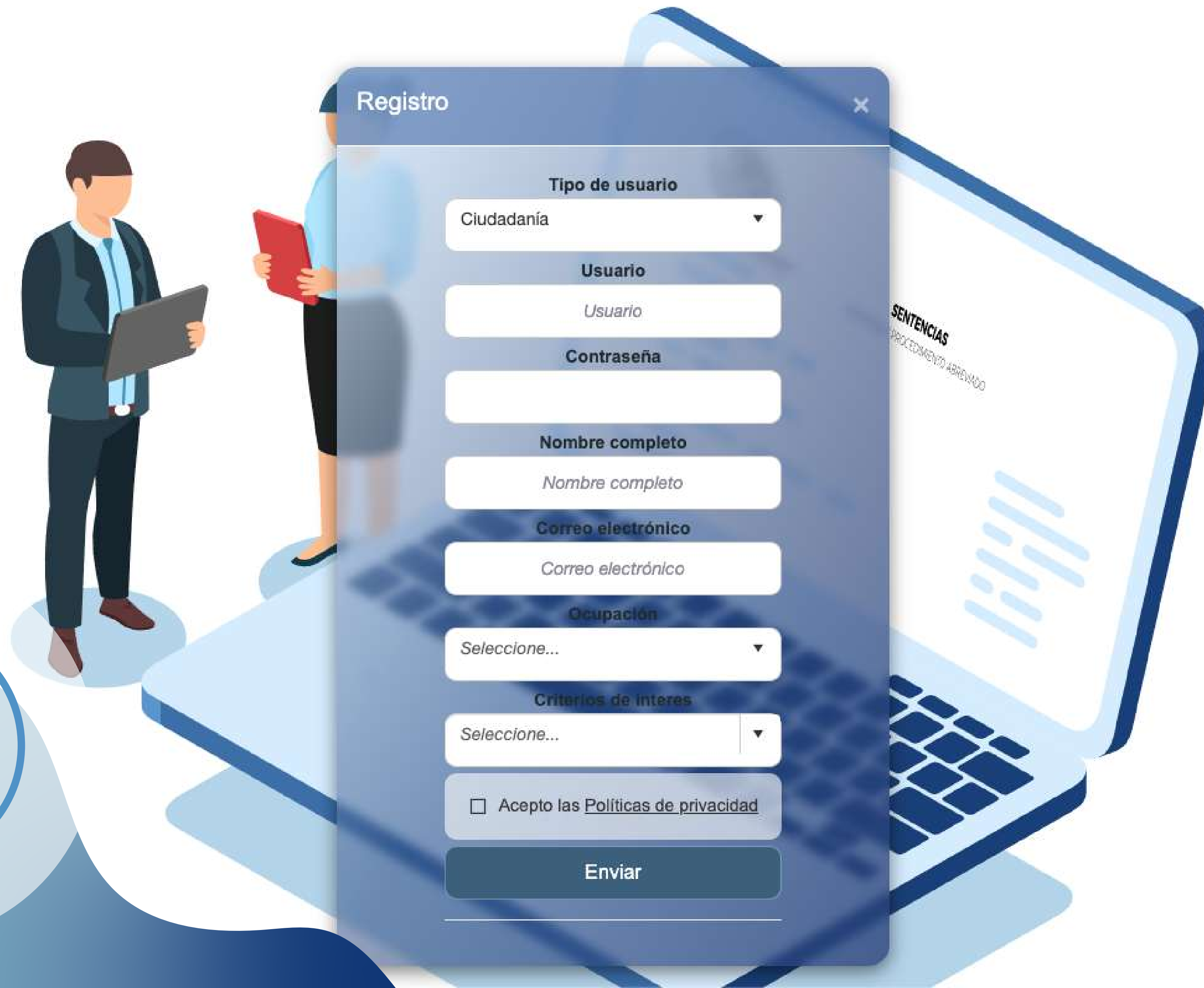

Registro

Tipo de usuario
Ciudadanía

Usuario
Usuario

Contraseña

Nombre completo
Nombre completo

Correo electrónico
Correo electrónico

Ocupación
Seleccione...

Criterios de interés
Seleccione...

Acepto las [Políticas de privacidad](#)

Enviar

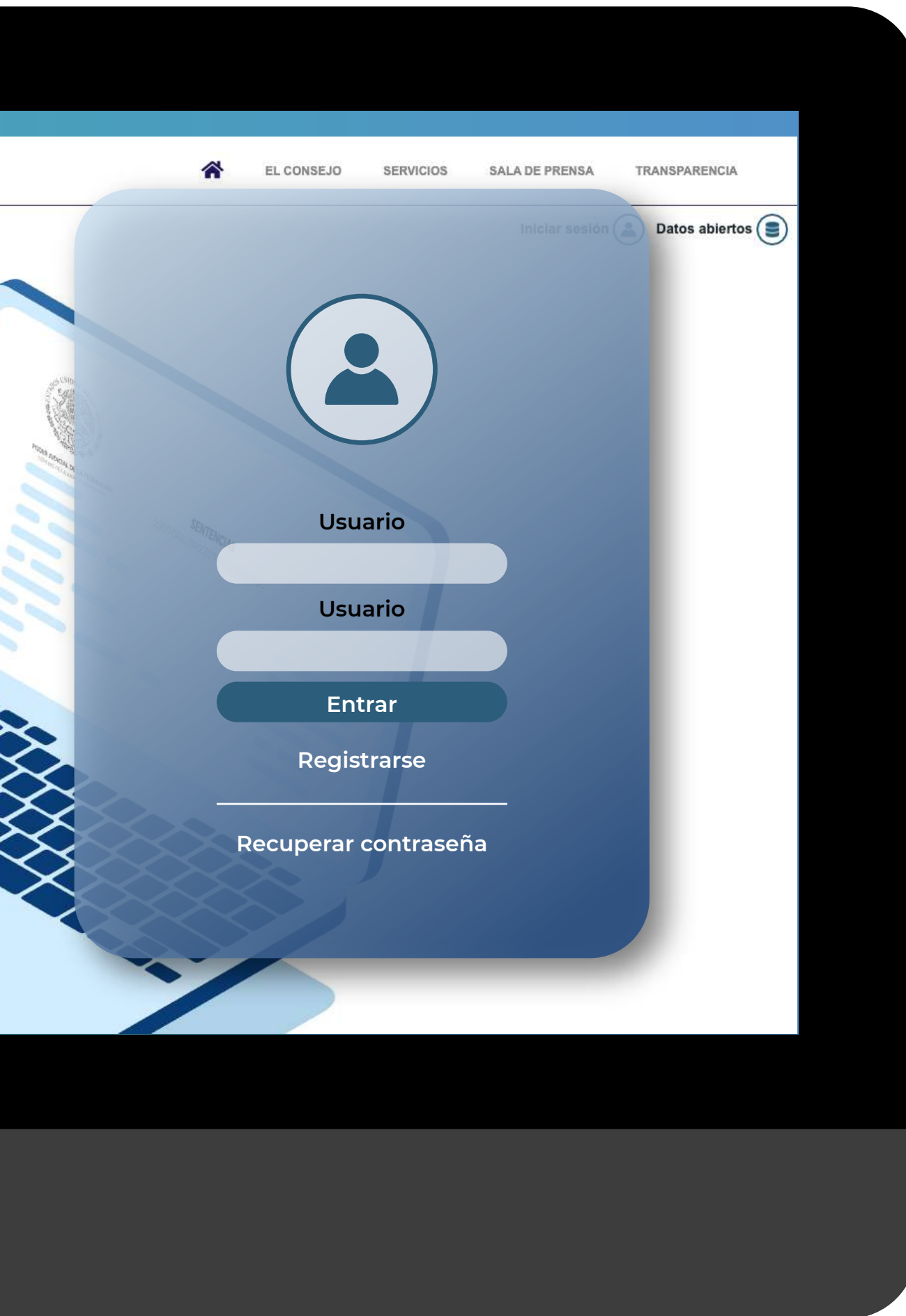

EL REGISTRO PERMITE DOS FUNCIONALIDADES ADICIONALES:

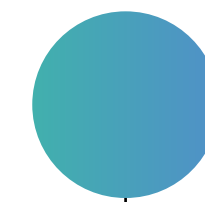

Boletín informativo conforme a los criterios de interés que permitirá al usuario registrado recibir periódicamente un correo electrónico con las nuevas sentencias registradas por los servidores públicos de los CJFP.

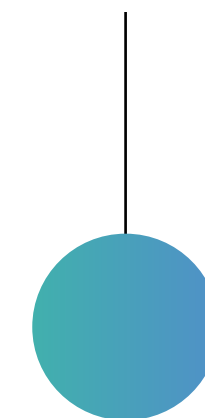

Guardar consultas para ejecutarlas en cualquier momento como se muestra a continuación:



COMPARTIR UNA CONSULTA

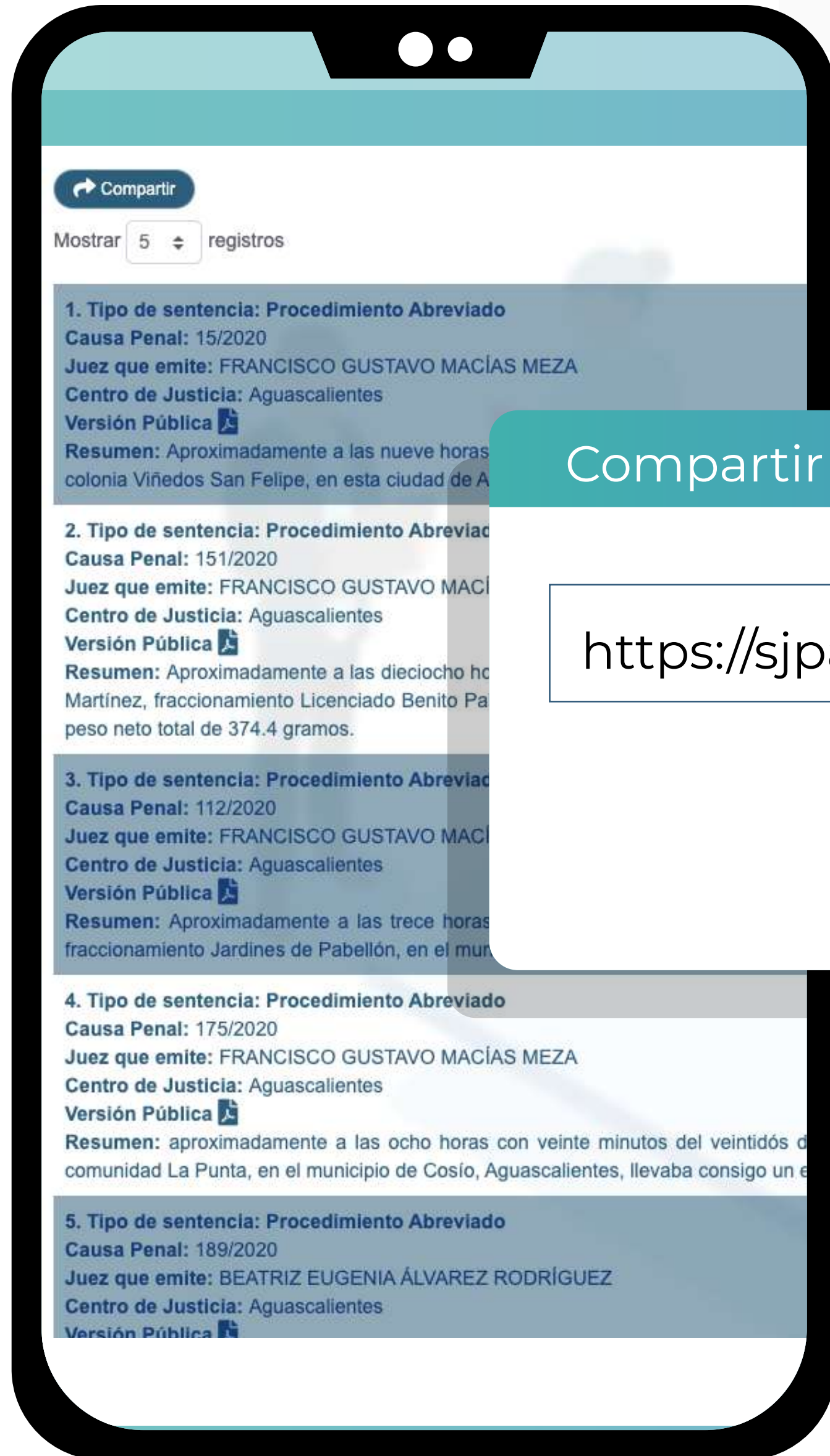

Compartir consulta

<https://sjpa.page.link/3>

Cerrar



Después de realizar cualquier búsqueda, es posible compartir los resultados que se muestran en el costado derecho de la pantalla al dar clic en el botón compartir:

Lo cual habilita una ventana que posibilita copiar la URL de la búsqueda para pegarla en cualquier comunicación electrónica (correo, red social, etc.).

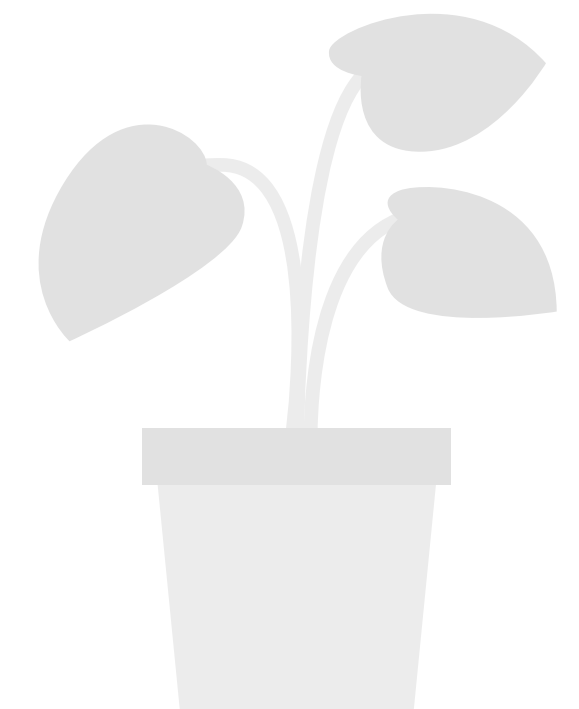

Cualquier duda o comentario en relación al sistema de búsqueda de sentencias del SJPA puede ser enviado al correo y con mucho gusto lo atenderemos.

sistema.penal.adversarial@correo.cjf.gob.mx

