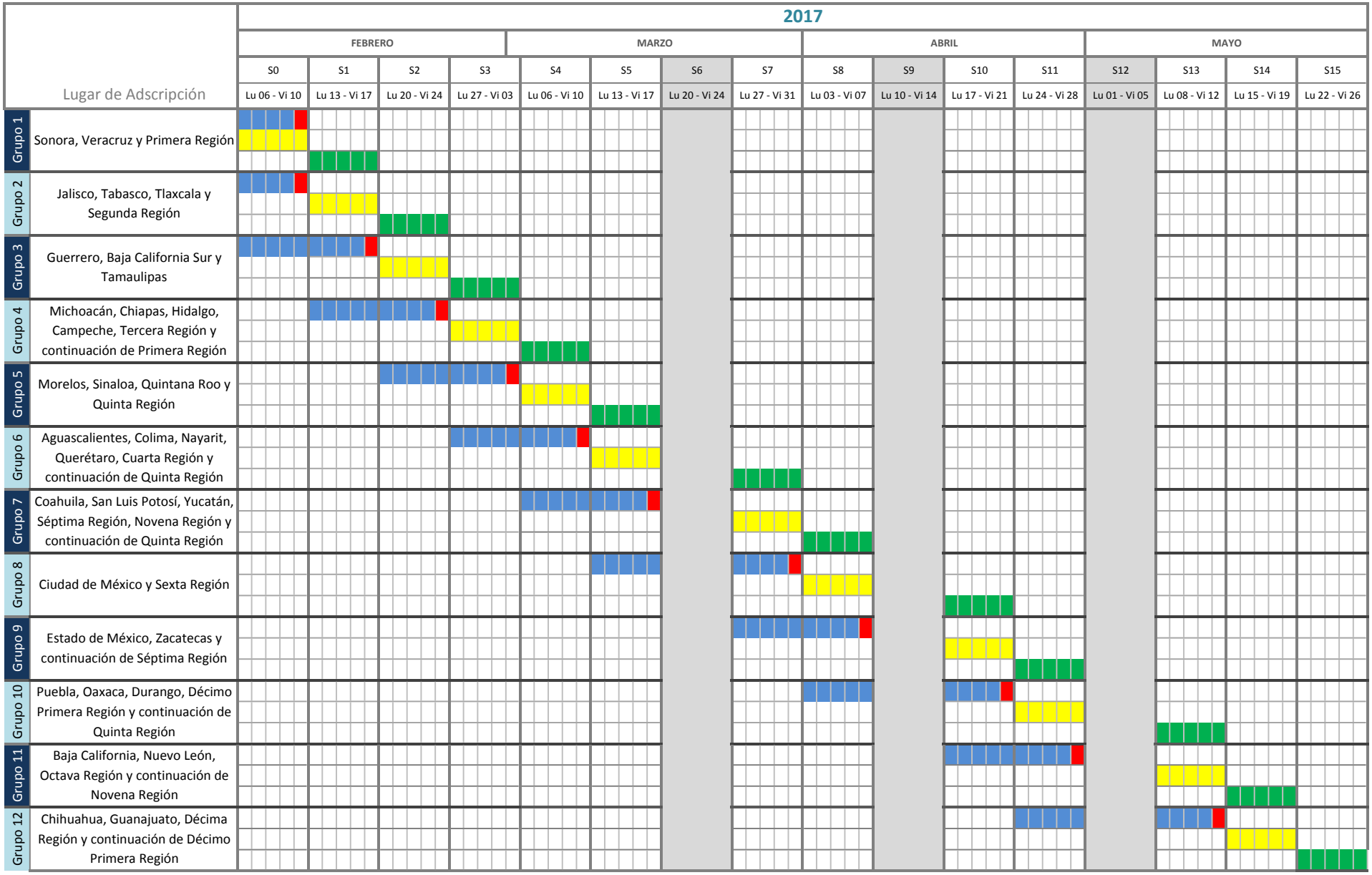Actualización en el NSJP, dirigido a magistrados adscritos a Tribunales Colegiados de Circuito y a Jueces de Distrito con competencia en Amparo Penal